



かすかべ社協だより

# あしすと

No.21

平成24年  
7月1日発行

## 社協は地域の サポーター



### 主な内容

平成23年度決算及び事業報告	2
平成24年度予算及び事業計画	3
敬老会のお知らせ	4
ホームヘルパー養成研修2級課程受講生募集	5
デイサービスセンター利用者募集	5
各種報告・ご案内	6~7
寄付・寄贈報告	8



# 平成23年度 決算及び事業報告

H23

## ●収入の部

会費	27,386,050
利用料・事業	32,372,546
寄付金	5,940,574
補助金等	444,969,574
共同募金配分金	18,295,420
介護保険等	292,010,120
会計・経理区分繰入金	111,026,765
その他	40,966,056
前期末支払資金残高	279,578,362
	1,252,545,467

## ●支出の部

法人運営費	557,532,600
事務費	66,811,013
事業費	54,750,589
共同募金配分金事業費	18,295,420
会計・経理区分間繰入金	111,026,765
分担金	7,649,000
助成金	2,261,150
その他	335,140,272
当期末支払資金残高	99,078,658
	1,252,545,467

### ① 社会福祉従事者の養成

社会福祉従事者の育成及び地域への貢献を図るため、実習生の受入及びホームヘルパー養成研修2級課程を実施しました。

### ② かすかべ家事サービス事業

住民参加型在宅福祉サービスとして日常生活上の援助を必要とする方に家事サービスを実施しました。

### ③ 福祉サービス利用援助事業

判断能力が不十分なため日常生活を営むことに支障がある方に対し、福祉サービス利用援助等実施しました。

### ④ 福祉教育の推進

高齢者・障がい者等に対する理解と関心を高めるとともに、地域福祉の啓発のため学校等と連携し、福祉教育の推進を図りました。

### ⑤ 支部社協活動の推進

支部社協(8支部 粕壁・内牧・幸松・豊野・武里・豊春・武里団地・庄和)と連携し、より地域に密着した福祉活動を実施しました。

### ⑥ 生活福祉資金等貸付事業

低所得世帯等を対象に、生活安定及び自立更生を図るため生活資金の貸付を実施しました。

### ⑦ ボランティア活動の推進

ボランティアセンター講座や、ボランティアフェスティバル等を開催することによりボランティア活動の推進を図りました。

### ⑧ 介護保険事業等の実施(訪問介護、通所介護事業等)

高齢者及び障がい者に対し、本人・家族の介護にかかる負担の軽減、また、自立した生活を営むことができるよう介護保険サービス等を実施しました。

全国FCチェーン **ホリデー車検**  
民間車検 **アリム** 検索  
WWW.arim.co.jp



立会車検/最短30分で完了!

**ホリデー車検**

総額 ~~¥50,775~~

**¥38,175~**

最大割引 **¥12,600**

(価格車検確認で最大割引後・諸費用込/税込)

※見積り無料・完全予約制。安心保証(6ヶ月又は1万km)

★社社会福祉協議会会員  
★ISO取得事業場  
★カード・ローンOK

ロータスカード特典  
ポイント2倍  
工賃割引5%

**38th** **ホリデー車検春日部**  
**☎0120-678-662**

(株)アリム 春日部市南中曽根849-6 ドンキ様向い  
TEL 048-761-5555(代) FAX 048-760-1233  
定休日/月曜 営業時間9:00~19:30 日曜日9:00~18:30



軽自動車の場合

# 平成24年度 予算及び事業計画

H24

平成24年度、社協では下記のような事業を推進してまいります。皆様のご理解・ご協力をよろしくお願いいたします。

## ●収入の部

会費	27,088,000
利用料・事業	35,163,000
寄付金	3,579,000
補助金・受託金	429,652,000
共同募金配分金	17,811,000
介護保険等	288,490,000
会計・経理区分繰入金	71,337,000
その他	11,621,000
前期末支払資金残高	100,800,000
	985,541,000

## ●支出の部

法人運営費	601,822,000
事務費	71,127,000
事業費	52,031,000
共同募金配分金事業費	17,811,000
会計・経理区分間繰入金	71,386,000
分担金	7,649,000
助成金	2,982,000
その他	3,867,000
当期末支払資金残高	156,866,000
	985,541,000

## 1 法人運営

- (1)理事会・評議員会等の開催
- (2)支部社協との協働活動の推進
- (3)住民・法人会員制度の充実
- (4)庄和社会福祉センターの貸出し
- (5)広報(社協だより・ホームページ)の充実
- (6)実習生の受入(社会福祉従事者の育成)
- (7)自動販売機設置経営事業の実施
- (8)関係機関、団体等の連絡調整



## 2 福祉事業の推進

### (1)高齢者・障がい者福祉関係

- ①紙おむつ配付事業
- ②福祉車両貸出し事業
- ③手話通訳派遣事業
- ④障害者就労支援センター運営事業
- ⑤有償ホームヘルプサービス事業
- ⑥障がい児ふれあいバス旅行

### (2)児童福祉関係

- ①ひとり親家庭バス旅行
- ②ファミリー・サポート・センター事業
- ③放課後児童クラブ管理運営事業

### (3)支部社協関係

- ①支部社協活動の推進
- ②見守り・声かけ活動
- ③ふれあい会食会
- ④ふれあいいきいきサロン
- ⑤福祉ニーズ対策委員会

### (4)地域福祉関係

- ①かすかべ家事サービス事業
- ②福祉サービス利用援助事業
- ③福祉教育の推進
- ④福祉機器貸出し事業
- ⑤歳末援護金配付事業
- ⑥法外援護金支給事業
- ⑦敬老会の開催
- ⑧市民福祉まつり・ふれあい広場の開催
- ⑨赤い羽根共同募金
- ⑩歳末たすけあい募金

### (5)生活福祉資金等貸付事業

- ①総合支援資金
- ②福祉資金
- ③教育支援資金
- ④不動産担保型生活資金
- ⑤小口福祉資金

### (6)ボランティアの育成と活動の充実

- ①ボランティアセンター運営事業
- ②ボランティア関係講座等の開催
- ③ボランティアフェスティバルの開催
- ④ボランティア団体等の育成及び活動支援

### (7)相談事業

- ①心配ごと相談事業  
(弁護士相談・心の相談)

### (8)介護保険事業

- ①居宅介護支援事業
- ②訪問介護事業
- ③通所介護事業(あしすと・ゆっく)
- ④地域包括支援センター事業

### (9)障害福祉サービス事業

- ①居宅介護事業
- ②地域活動支援センター事業
- ③障害者就労継続支援施設(ふじ・ゆりのき)



平成24年度

# 春日部市敬老会

75歳以上の方々を対象とし、長年社会に尽くしてこられた方々を敬愛し、長寿をお祝いする「春日部市敬老会」を下記のとおり開催します。

## 対象者

75歳以上になられる方々  
(昭和12年9月30日までに生まれた方)

## 開催日

平成24年 9月16日(日) 17日(月・祝)

## 場所

春日部市民文化会館大ホール

## 時間

午前の部 9時30分～12時15分  
午後の部 1時30分～ 4時15分



## 内容

- 式典
- アトラクション
  - ①春日部市文化連合会による地域芸能
  - ②市内中学校による合唱部による合唱の発表、吹奏楽部による演奏の発表

- 詳細につきましては8月下旬に郵送いたします「招待ハガキ」をご覧ください。
- お住まいの地区によって日時の指定がございます。

## 参加予定中学校(順不同)



春日部中学校合唱部



武里中学校合唱団



東中学校吹奏楽部



大沼中学校ウインドオーケストラ



飯沼中学校吹奏楽部



豊春中学校合唱部



豊野中学校吹奏楽部

昨年より、アトラクション内容を一部変更しました。昨年、敬老会にお越しいただいた方々にアンケートを実施したところ、約8割強の方から「とても良かった」「中学生の合唱・演奏に感動した!」という意見が寄せられました。皆様のご来場を心よりお待ちしております。

●問合せ先 春日部市社会福祉協議会(☎762-1081) 春日部市役所高齢介護課(☎736-1111)

# ホームヘルパー養成研修



## 2級課程 受講生募集

ホームヘルパーは高齢者や障がい者の生活を支えるやりがいのある仕事です！  
あなたもホームヘルパーとして働いてみませんか!!

- 日時** 平成24年9月3日(月)から12月5日(水)まで  
※詳細につきましては、日程表を参照してください
- 場所** 春日部市総合福祉センターあしすと春日部及び市内福祉施設
- 対象者** 昭和32年4月2日以降の生まれで、全ての日程に参加でき、研修終了後、社会福祉協議会登録ヘルパーとして活動できる市内在住の方
- 定員** 20名(選考)
- 受講料** 4万円(テキスト代等)
- 申込み** 平成24年6月18日(月)～8月3日(金)までに、返信先の住所・氏名を記入したハガキをお持ちの上直接、春日部市社会福祉協議会窓口へ

### 日程表

講義	実技
9/ 3(月) 9:00～16:30	10/ 1(月) 10:00～15:00
9/ 4(火) 9:00～15:00	10/ 5(金) 9:00～15:00
9/ 5(水) 9:00～16:00	10/10(水) 9:00～11:00
9/ 6(木) 9:00～16:00	10/11(木) 10:00～15:00
9/ 7(金) 9:00～17:00	10/19(金) 9:00～11:00
9/12(水) 9:00～18:00	10/22(月) 10:00～15:00
9/19(水) 9:00～17:00	10/24(水) 9:00～16:00
9/21(金) 9:00～18:00	10/30(火) 9:00～12:15
9/24(月) 9:00～15:00	
9/26(水) 9:00～17:00	
9/28(金) 9:30～17:00	

### 実習

- 11月～12月中に行います
- ・デイサービス実習 1日
  - ・訪問介護実習 1日
  - ・特別養護老人ホーム実習 2日

## みんなが笑顔になる

## デイサービスセンターのご利用者様募集中!

元気一杯の経験豊富なベテランスタッフが美しい緑に囲まれた環境で皆様をお待ちしています。(・)／～



春日部市社会福祉協議会デイサービスでは在宅の高齢者の皆様が、創作活動・外出・楽しい年間行事や食事・入浴などを通じて毎日を楽しく過ごしていただけるよう努めています。

興味のある方はぜひ一度見学にいらしてください。スタッフが明るい笑顔で皆様をお待ちしています。楽しいスタッフや仲間と一緒に生きがいづくりや体力づくりをはじめませんか？ 皆様からのご連絡・問い合わせ等お待ちしております!! お気軽にご相談ください。

### あしすと春日部デイサービスセンター

中央2-24-1 総合福祉センター「あしすと春日部」1階  
問合せ先 762-1081

### ゆっく武里デイサービスセンター

大枝89-7-4 武里出張所隣り「ゆっく武里」1階  
問合せ先 733-5551

## 道の駅庄和 イベント情報

7月14・15・16日  
(土) (日) (月・祝)

時間/午前9時30分～午後4時まで  
会場/道の駅庄和 本館軒下

魅力いっぱい! お楽しみ  
**大抽選会**

雨の日定 2倍  
水色のレシートは  
の金額で  
合算します!

【6/1～7/16までのピンクのレシート・水色のレシートの合計3,000円で1回抽選可能!】

〒344-0121 春日部市上柳995番地/TEL. 048-718-3011/営業時間 8:00～19:00





武里団地地区支部社協では、主な活動の一つとして毎月第3日曜日にお茶飲み会があります。(月により催し物があります。)7月は15日を予定しております。場所は武里大枝公民館で、70歳以上の地域の方々が集まり、日頃お話ししたことのない方や、初対面の方など、みなさん楽しくコミュニケーションがとれるように心掛けております。

さらに、地域の中学生在が1か月交替でお手伝いに来られます。テーブルのセッティングや名札出し、お菓子やお茶を出す手伝いをしてくれます。皆、自分の孫のようにかわいがり、心が和んで嬉しいととても喜んでおります。

また、単身者・夫婦のための食事会、敬老会、クリスマス会なども計画しています。

## 武里団地地区支部 社協活動だより

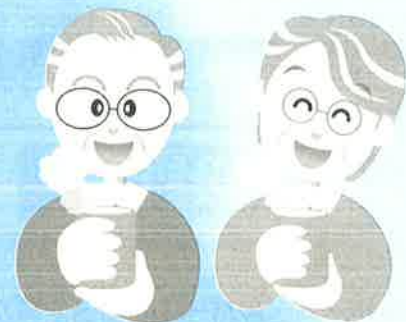

春日部市社協には、8つからなる地区支部社協があります。今号では武里団地地区支部社協の活動を皆様にご紹介します。

## 避難者支援金贈呈式(5.24)を実施しました



春日部市社会福祉協議会と春日部市では、東日本大震災の影響により春日部市内に避難されている人への支援事業として、募金活動を行っています。

平成23年10月18日に行われた1回目の贈呈式に続き、平成24年5月24日、市民の皆様から寄せられた支援金をもとに、2回目となる「避難者支

援金贈呈式」を行うことができました。

贈呈式では、多数の避難者が見守る中、時田美野吉社会福祉協議会会長と石川良三市長より、代表者に支援金が贈呈されました。

この支援金活動は引き続き平成25年3月まで実施し、支援に努めてまいりますのでご理解ご協力をよろしくお願いたします。



## 市民福祉まつり・ 第27回ふれあい広場の 参加団体を募集します!

- 【日 時】平成24年11月3日(土・祝)  
午前9時30分から午後3時
- 【場 所】総合体育館ウイングハット春日部
- 【内 容】出店・活動PR等(政治・宗教活動は対象外)
- 【参加費】2,000円(6本足テント1・長机3・いす8含む)
- 【参加条件】市内の福祉団体であること
- 【受付締切】平成24年8月10日(金)まで
- 【その他】\* 指定の申込み用紙にて申請してください。  
\* 調理食材を扱う場合は、指定の細菌検査を義務付けています。  
\* 申込み多数の場合は、参加内容を協議したうえで抽選となります。

## ひとり親家庭バス旅行

皆さんからご協力いただきました赤い羽根共同募金をもとに、親子・家庭間の交流を深めるバス旅行を実施します。皆様のご応募お待ちしております。

- 【日 時】平成24年8月18日(土)  
午前8時から午後6時
- 【行 先】八景島シーパラダイス・キリン横浜ビアビレッジ
- 【対 象】ひとり親家庭(原則として小学6年生までの子どもとその親)
- 【定 員】40名  
※応募者多数の場合は、抽選になります。
- 【参加費】大人2,000円 子供1,000円
- 【申込み】7月31日(火)までに、往復はがきに参加希望者全員の氏名、年齢、住所、電話番号を記入し、〒344-0067 春日部市中央2-24-1春日部市社会福祉協議会までお申し込み下さい。



あんしん生活を応援します

福祉サービス利用援助事業

# あんしん サポートねっと

物忘れなどのある高齢者や知的障がい者・精神障がい者の方などが安心して生活が送れるように定期的にご訪問し、福祉サービスの利用や暮らしに必要なお金の出し入れのお手伝いをします。

福祉サービス利用援助事業のサービスは下記のとおりです

- ①福祉サービス利用援助
- ②日常生活上の手続き援助
- ③日常的金銭管理
- ④書類等預かりサービス

ご相談は無料です。  
お気軽にご相談ください。



# 春日部市 ファミリー・サポート・センター

保育園、児童クラブなどのお迎えをしてもらいたい

一時的に子どもを預かってもらいたい

育児の「援助を受けたい人」と  
「援助を行いたい人」を結ぶ会員組織です。

子育ての経験をいかしたい

空いてる時間を有効に活用したい

●説明会及び基本研修会(預かる会員必須)を行ないます。

### 【研修日程】

8月28日(火) 午後1時～3時30分 ビデオ研修/子どもの安全と健康について

8月29日(水) 午後1時～3時30分 事業説明/保育の心構えと子どもの接し方

【場 所】 あしすと春日部 3F 研修室

●研修時のお子さんの託児あります(要申込み)

【申 込 先】 ファミリー・サポート・センター ☎755-2324

## 彩の国ボランティア体験プログラム

みんなでやってみよう! わくわく体験ボランティア!!  
何もわからないから、まずははじめの一歩を踏み出そう

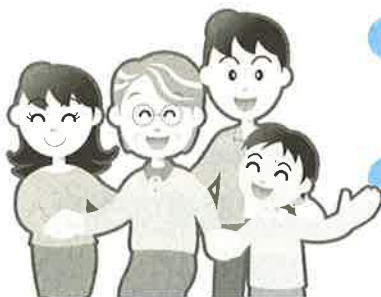

### 保育ボランティア

- 市内小学校放課後児童クラブでの保育ボランティア(夏休み中)

### デイサービスボランティア

- 施設に在所する高齢者の皆さんとのふれあいボランティア(夏休み中)

【申込方法】 春日部市社会福祉協議会に在所し、申込書を記入してください。なお、ボランティア保険(280円～)に加入して頂きます。

### 他にもこんなプログラムを!!

- 特別支援センター「ふじ」ボランティア(夏休み中)
- 特別支援センター「ゆりのき」ボランティア(夏休み中)
- 配食ボランティア 7/18・8/23
- 会食会ボランティア 7/21・8/25
- 特養「しょうぶ苑」夏祭りボランティア 8/5
- 特養「ひかり」秋祭りボランティア 10/7
- 春日部特別支援学校  
サマースクールボランティア(調整中)
- 特定非営利活動法人たなまき 施設ボランティア(夏休み中、土・日・祝)調整中
- 敬老会のお手伝い 9/16・9/17
- ふれあい広場のお手伝い 11/3 などなど

## 10月入学生 募集中

出願受付: 8月31日(金)まで

**放送大学**

毎年8万人以上の学生が学んでいます。

- 働きながら学べます。
- 入学試験がありません。
- ご自宅のテレビ、ラジオ等で受講できます。
- 好きな科目を1科目から受講できます。

◎「大学説明会」を下記のとおり埼玉学習センターで開催いたします。

7月14日(土)、8月11日(土)、19日(日) いずれも14:00～ 詳細につきましては、下記までお問い合わせ下さい。

●お問合せ先 放送大学埼玉学習センター ☎048-650-2611

〒330-0853 さいたま市大宮区錦町682の2(大宮駅西口徒歩約5分)  
<http://www.ouj.ac.jp> ホームページからも資料請求・出願ができます



# 皆様からの温かい善意

(平成24年2月18日～平成24年5月28日)

## 福祉資金 (敬称略・順不同・単位:円)

矢島昭四郎(3回)	15,000
中田測量設計事務所(3回)	15,000
野崎富雄(3回)	30,000
秋山貞義	10,000
(株)ベルク お客様一同	6,640
(株)アリム	2,639
ドラッグストア ウエルシア関東(株)	30,000
一樹会(2回)	10,220
一誠流吟詠一秀会	10,000
ヘルスメイト つくしの会	2,498
さくら会 カラオケ発表会	26,004
刃物研	6,029
春日部市老人大学18期会	9,710
春日部おもちゃの図書館うさぎとかめ	5,000
匿名	5,000

## 物品寄贈 (敬称略・順不同)

朝日生命労働組合越谷支部	タオル92枚
明治神宮崇敬会春日部支部	洗剤セット20個
学校法人庄和森田学園	紙芝居101セット
匿名	温水便座

## ご寄付のお願い

春日部市社会福祉協議会では、皆様からの会費や寄付でさまざまな事業(かすかべ家事サービス・ふれあい会食会など)を行っております。皆様からのご寄付をお待ちしております。

### 〈皆様からの寄付受付方法〉

社協窓口 (中央2-24-1 あしすと春日部内)  
郵便局 郵便局の備え付け振込用紙にて、下記事項をご記入のうえお振込ください。

口座番号: 00100-6-608996  
口座名義: 社会福祉法人春日部市社会福祉協議会  
通信欄: 住所・氏名/電話番号/寄付/  
広報掲載の可否をご記入ください。  
※大変申し訳ありませんが、手数料はご負担願います。

お詫びと訂正

「あしすと」3月号8ページに記載した福祉資金に誤りがありました。おわびして訂正します。

誤: 春日部市食生活改善推進員協議会 豊野東地区

正: 春日部市食生活改善推進員協議会 豊野地区

編集・発行

社会福祉法人 春日部市社会福祉協議会  
〒344-0067 春日部市中央2-24-1  
春日部市総合福祉センター「あしすと春日部」(2階)  
TEL048-762-1081 FAX048-752-3716

庄和支所

〒344-0124 春日部市米崎389-3  
庄和社会福祉センター  
TEL048-745-1030 FAX048-745-0761

## 相談室のご案内

### 弁護士相談

(要予約 ※当月1日から受付)  
日時: 毎月第2・4金曜日 午後1時～4時

### 心の相談

(臨床心理士による相談 要予約 ※前月1日から受付)  
日時: 毎月第2・4金曜日 午前9時～正午



子どもと一緒に過ごしませんか!!  
**放課後児童クラブ**

指導員・臨時職員募集

興味のある方はご連絡ください

## かすかべ 家事サービス事業

協力してみよう!  
利用してみよう!

家事サービスでは、家庭内での洗濯・掃除・炊事・話し相手・買い物などが対象です。利用したい方、協力したい方はご連絡ください。

## 車イスに乗ったまま乗車できる 福祉車両を貸し出します

- 対象/車イスを利用している  
高齢者および  
障がいのある方
- 日時/土・日・祝日を除く平日の  
午前9時から午後6時
- 料金/燃料代として  
1kmあたり25円

